

KINDA

Besökskarta | Visitors map



Foto Framsida: Morgan Karlsson

I Kinda är det nära...



Foto: Morgan Karlsson

Till naturen, kulturen och till varandra. Vi har lugnet på hemmaplan och närhet till storstan. Vi delar gärna med oss av våra smultronställen.

- **Kinda Kanal** – 15 handdrivna slussar, prova egen båt eller åk på kanaltur.
- **Kisa Emigrantmuseum** – Sveriges första resebyrå för emigranter.
- **Trollegater** – urbergsgrottor, besök själv eller med guide.
- **Tidersrums kyrka** – en av Sveriges äldsta träkyrkor.
- Mer än 400 badsjöar och många naturreservat.
- Marknader, levande torg, spelmannsstämor, guidade turer.

Kinda kommun satsar framåt för ett varierat och framgångsrikt näringsliv.

Vill du flytta hit? Det finns lediga tomter nära både vatten och vacker natur.

In Kinda, everything is close at hand.

A calm and relaxing environment but still close to big cities. Breathtaking scenery, a fascinating cultural heritage, and a warm welcome of the local residents are makings of the holiday of a lifetime.

Visit our highlights:

- **Kinda Canal** – with 15 manually operated locks.
- **Kisa Emigrant Museum** – the first Tourist office in Sweden.
- **Trollegater Nature Reserve** – one of Sweden's biggest cave systems.
- **Tidersrum Church** – one of the oldest wooden church in Sweden.

Would you like to move to Kinda? Plots surrounded by countryside are available.

In Kinda erleben Sie alles hautnah.

Kinda ist ein herrliches Flecken und eine Idylle im Grünen mit Nähe zur Großstadt.

Besuchen Sie unsere Highlights:

- **Kinda Kanal** mit 15 handbetriebenen Schleusen.
- **Kisa Emigrantmuseum** – das erste Reisebüro in Schweden.
- **Trollegater** – eine der grössten Urfelsenhöhlen Schwedens.
- **Tidersrum Kirche** – eine der ältesten Holzkirchen in Schweden.

Möchten Sie nach Kinda umziehen? Hier gibt es Grundstücke ganz in der Nähe von Natur und Wasser.

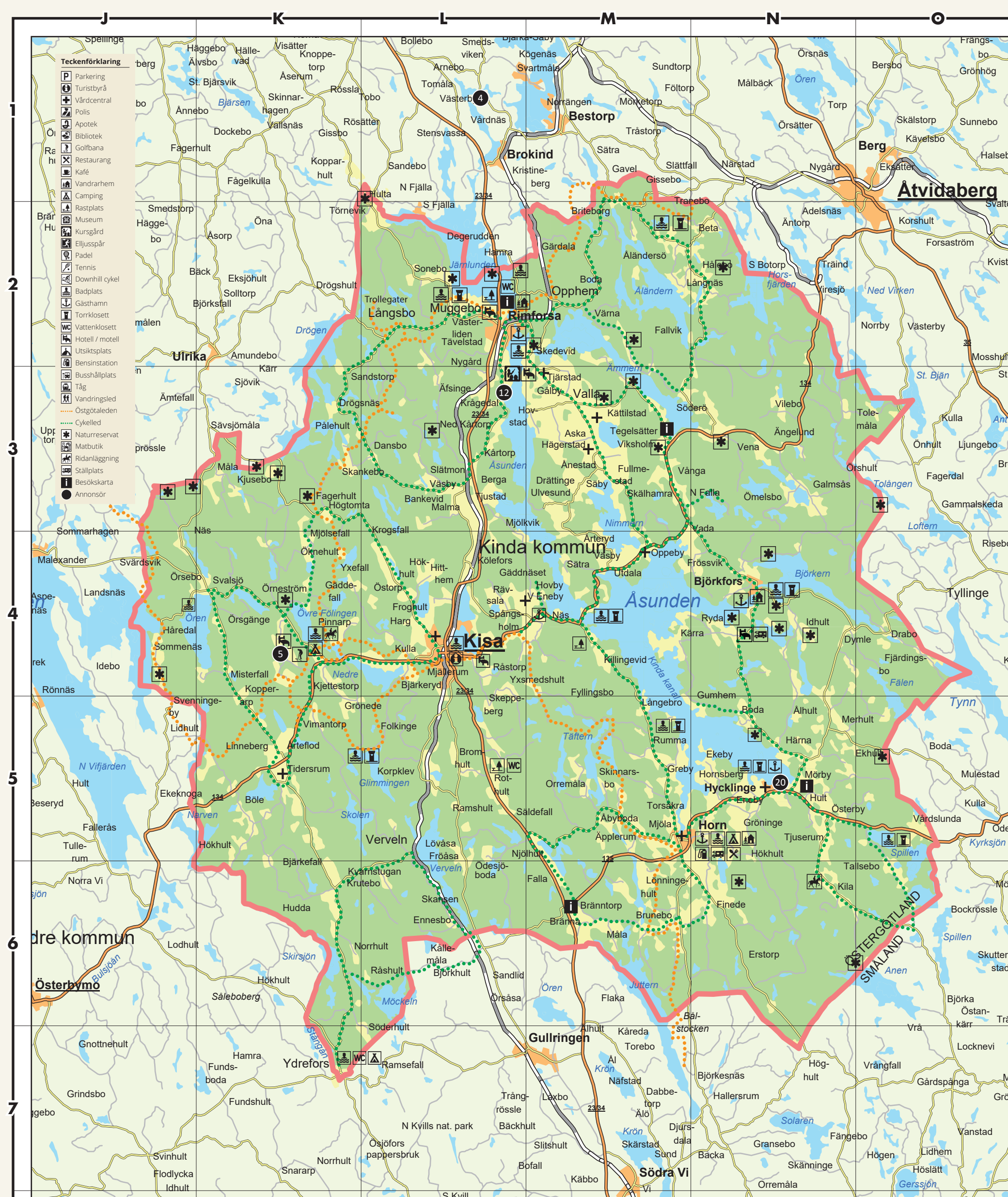

Ut till sjöns – Kinda kanal

Kinda Kanal, Stångån och dess sjösystem är en av Sveriges vackraste vattenvägar! Kanalen flyter stilla genom den östgötska idyllen. Från Linköping, de stora slätterna i norr till den natursköna Kindabygden i söder.

En resa på Kinda Kanal går genom 5 sjöar, 15 slussar, passerar slott & herrsäten och mindre samhällen. M/S Kind trafikerar kanalen och dess sjösystem enligt turistlista under sommaren.

Även beställningstrafik och kvällsturer.

Du kan även njuta av kanalen med egen båt eller kanot. Kinda står i förbindelse sjövägen norrut via sjön Roxen och Göta kanal till ost- och västkusten. Åk med egen båt på två unika kanaler och i den vackra skärgården i Östergötland. Denna tur kallas "den blå triangeln".

FÖLLINGEN HOTELL K4
 Pinnarp
 0494-46 50 20, 070-560 04 33
 www.follingenhottel.se *Föllingen Hotell*

HJULEBO OMSORG N8
 Skolvägen 15
 0494-310 53
 www.hjulebo.se

ICA NÄRA VAHLSTRÖM O5
 Kismors väg 2
 0494-300 08
 www.ica.se

KINDA-YDRE SPARBANK C3
 Grönedegatan 6
 0771-10 00 99
 www.kindaydresparbank.se

RIMFORSA STRAND R4
 Fredrika Bremers allé 2
 0494-792 90
 www.rimforsastrand.se

SA FRAKT AB L1
 Västerby gård
 013-412 88
 www.safrakt.se

SOFIDEL SWEDEN AB A6
 Industrivägen 15A
 0494-150 00
 www.sofidel.com



Foto: Morgan Karlsson

Mekonomen Bilverkstad N5, O9

Minst 3 års garanti på reservdelar
1 års fri assistans vid service

- Rekond
- AC-reparationer
- Däck & Fälg
- Biltförsäljning
- Service av Småmaskiner & Båtar

Olja • Gasol • Bilvärdprodukter • Kiosk
Systembolagsombud

Hycklinge Bensin & Service AB
 Hycklingevä 8 • Tel 0494-31106 • buttk@hycklinge-bensin.se

Kinda besökskarta produceras av Kartguiden AB.

KARTGUIDEN
 Postadress: Box 55517, 501 14 Borås
 Telefon: 031-590 55 90
 www.kartguiden.se • info@kartguiden.se
 Denna publikation är inte avsedd för navigering.
 Tryckt 2025 på Exakta Print AB i Malmö.
 Karttättheter: Kinda kommun

Östgötaleden
 150 miles vandring i Östergötland
 1,500 km hiking in Östergötland
 1500 km Wanderwege in Östergötland
naturkartan.se/ostgotaleden

Cykla och vandra i Kinda kommun
 naturkartan.se/ostgotaleden

Cykelvänliga vägar
 Bicycle-friendly roads
 Fahrradfreundliche Wege

www.kindaturism.se
 » På två hjul genom Sjöriket Kinda



Åtta mil upplevelser

Paddla, vandra, cykla eller åka båt? Du som söker vackra naturupplevelser och lugn och ro, välkommen till Kinda kanal.

www.kindakanal.se



Second Hand - bästa nöjet!

ordinarie öppettider*: tis 15-18, fre 10-13
+ sista lördagen i varje månad 10-13

Sjögatan 11, Kisa • 0494-100 04
www.hjartatillhjartha.se
@hjartatillhjartha_kisa

*se hemsida för aktuella öppettider t ex under sommarmånaderna.



Hjärta till Hjärta

D3 30



ALLERT JÄRN & BYGG

Sveriges närmaste byggvaruhus

0494-104 00 • jarnochbygg.se



ALLERT RENTAL

0494-77 30 77 • allertrental.se



Kinda Turistbyrå

0494-194 10
turistbyran@kinda.se
www.kindaturism.se



Teckenförklaring

- Parkering
- Turistbyrå
- Vårdcentral
- Polis
- Apotek
- Bibliotek
- Golfbana
- Restaurang
- Kafé
- Vandrarnhem
- Camping
- Rastplats
- Museum
- Kursgård
- Elljusspår
- Padel
- Tennis
- Downhill cykel
- Badplats
- Gästhamn
- Torrklosett
- Utsiktsplats
- Bensinstation
- Bussstopp
- Tåg
- Vandringsled
- Östgötaleden
- Cykelled
- Naturreservat
- Matbutik
- Ridanläggning
- Stallplats
- Besökskarta
- Annonsör

Bergdalagatan D4	Doktor Bexelius gata C3	Garvaregatan C4	Karlebyvägen B3	Kyrkogårdsgatan D1	Lövångersvägen B3	Nyhägnsgatan B2	Sjögården D4	Tegelbruksvägen D1	Trädgårdslundsvägen D1	Vårdgårdsgatan E4
Bergsgågen B4	Drottninggatan B4/B5	Gränlidensvägen C2	Kasbacksvägen C5	Kyrkstigen C5	Marcus Larssons väg C6	Oxhagsgatan A2	Sjövallvägen A3	Timänggatan D2	Ullängsvägen C4	Vårdgårdsplan C-D4
Björkgatan C4	Enebygatan C4	Grönedagatan C4	Kattförsgränd B4/C3	Kärleksstigen B3	Mariebergsvägen C3	Sjövallvägen B2	Sjövallvägen B2	Trånggatan B2	Tokmannäsvägen B-C7	Västra Prästgatan B3
Blomgatan B3	Eriksborgsgatan B2	Hagadalsvägen D4	Kindagatan B1	Lavendelgatan B3	Mjällerumsgatan C5	Storgatan B3	Storgatan B3	Torggatan C3	Ullrikagatan C4	Västra vägen A-C5
Brandvägen C4	Fimongatan B2/B3	Hagagatan D4	Klintvägen B5	Lillålgatan B3	Norra Backen B1	Svangatan B-C5	Svangatan B-C5	Tornhagsgränd B4	Ullrikagatan A5	Värdavägen C5
Brostorpsgatan B1/B2	Floragatan B4	Haggatan B3	Kullagränd B3	Linds väg A5	Norra Prästgatan B3	Rådhusgatan B-C4	Södra Prästgatan B3	Tornhagsgränd B4	Vagnagatan B4	Änggatan B4
Charlottenbergsvägen C6	Förrådgatan D1/D2	Hjalmar Brantings väg B5	Kullagatan C3	Linnégatan C3	Norra Sjömosseväg B3-4	Smålgatan D4	Södra Sjömossevägen B2	Tornparngård B2	Vällingatan B-C4	Ödängsvägen D-E4
Dagsverksgatan B2	Gamla Ekebovägen B5	Industrivägen A6/B6/C5	Kungsgatan C4	Långgatan A4	Norrhamngatan A3	Sjögatan A3	Sörbacksvägen E4	Torggatan D4	Villagatan B4	Östgötagatan C3
Danboms väg C3	Gammelgårdsgatan B3	Kalmarvägen C4	Kvarngatan C4	Länsmansvägen C3	Nygatan C6	Sjögastagatan A-B3	Tallgatan E4	Trädgårdsgatan B3	Villagränd B4	



0494-210 70
info@storgarden.com

I kissed a moose - and I liked it!

Välkommen till oss på Virum Älgpark. Här är pusskalas ett givet inslag under safariturerna.

Boka ditt besök online!
Skanna QR-koden med din mobilkamera eller gå in på: virummoosepark.com

VIRUM ÄLGPARK
- 78 km från Kisa
Ossebo 520, 598 96 Vimmerby

Mekonomen

Vi reparerar och servar **Kisa** alla märken, alla årsmodeller.

Frågor och bokning:
0494-79321

Välkommen till Föllingen Hotell, kanot & kajak

Boende i hotellmiljö eller stugor. Vi har även kajak, kanot och cykeluthyrning.

070-560 04 33
www.follingenhotell.se

Välkommen till oss i sommar!

Horn, Hycklinge, Kisa, Västra Eneby och Tidarsrum församlingar.

www.svenskakyrkan.se/kinda
0494-29 04 40

Svenska kyrkan Kinda pastorat

HOTELL RESTAURANG KONFERENS UPPLEVELSER

Fredrika Bremers Allé • Telefon 0494-792 90
www.rimforsastrand.se

FRENDO

AH Bensin & Livs i Kisa AB
Öppet: mån-fre, 6-22 lor-son 8-22
Östgötagatan 2, 590 38 Kisa

Välkommen till Café Columbia

Smörgåsar - lättare luncher - glasscafé
uteservering - catering
fullständiga rättigheter

måndag stängt
tisdag-fredag 9-17
lördag-söndag 9-15

Följ oss gärna på [Facebook](https://www.facebook.com/cafecolumbia) & [Instagram](https://www.instagram.com/cafecolumbia)

Storgatan 10, Kisa - 0494-125 05
cafecatering.sp@hotmail.com

VÄLKOMNA IN TILL VÅRT UTBUD AV LOKAL MAT I KISA HÅRDSHUS LUNCH SERVERING & BUTIK

Landets Goda

Öppet: mån-fre 07.30-17.30
lör 09.00-13.00
sön stängt

Trånggatan 2 - 0494-100 14

Öppet

Julafton, Midsommarafton 7-14
Nyårsafton, Påskafton 7-18
Övriga dagar 7-21

Välkommen in! Morgon med personal

Handla i vår butik på nätet. Öppet dygnet runt. Hämta enkelt utanför butiken.

www.ica.se/kisa
Stora Torget 1, 590 37 Kisa - 0494-100 17

Ricks Öls Konditor

ÖPPETTIDER
mån-fre 07.30-17.30
lör 09.00-13.00
sön stängt

Trånggatan 2 - 0494-100 14

Hemköp

KISA

Årets Hemköpsbutik 2022

Capri

Restaurante • Pizzeria • Pub

À la carte • Pizza
Husmanskost • Kebab
Hamburgare • Sallader

LUNCHBUFFÉ Må-Fr 11-15
inkl. sallad, dricka, kaffe, kakor och frukt

Plats för sällskap upp till 125 personer
Karaoke, Quiz och muskunderhållning

Öppet: må-to 11-21, fr 11-22, lö 12-22, sö 12-21

VÄLKOMNA!
Vid Stora Torget i Kisa
Tel. 0494-122 80

ICA nära

Horn

Service

Öpbytte inuti filter, olja och arbete
från 3 100:-
20% rabatt till dig som är pensionär!

35% rabatt på listpris vid första köpet av minst två däck.

Gäller entreprenad och lantbruk

DÄCK BIL

Däck- och allbilsverkstad
Däck Bil & Maskin i Rimforsa AB
Industrivägen 22, Rimforsa • Telefon 0494-210 35

ICA Melkers Supermarket Rimforsa

Öppet alla dagar 8-21
Tel: 0494-200 12
Handla Online
www.ica.se/rimforsa

Snabbbladdare 150 kW



Kinda besökskarta produceras av Kartguiden AB

KARTGUIDEN

Postadress: Box 55157, 501 14 Borås • 010-160 55 90 • www.kartguiden.se • info@kartguiden.se

Denna publikation är inte avsedd för navigering.
Tryckt 2025 på Exakta Print AB i Malmö.
Karträttigheter: Kinda kommun

